

# ID NOW™ COVID-19 2.0 ANALYS

## SNABBGUIDE

Utför endast analysen COVID-19 2.0  
eller analyserna COVID-19 2.0 och  
Influenza A & B 2 med ett enda pinnprov.

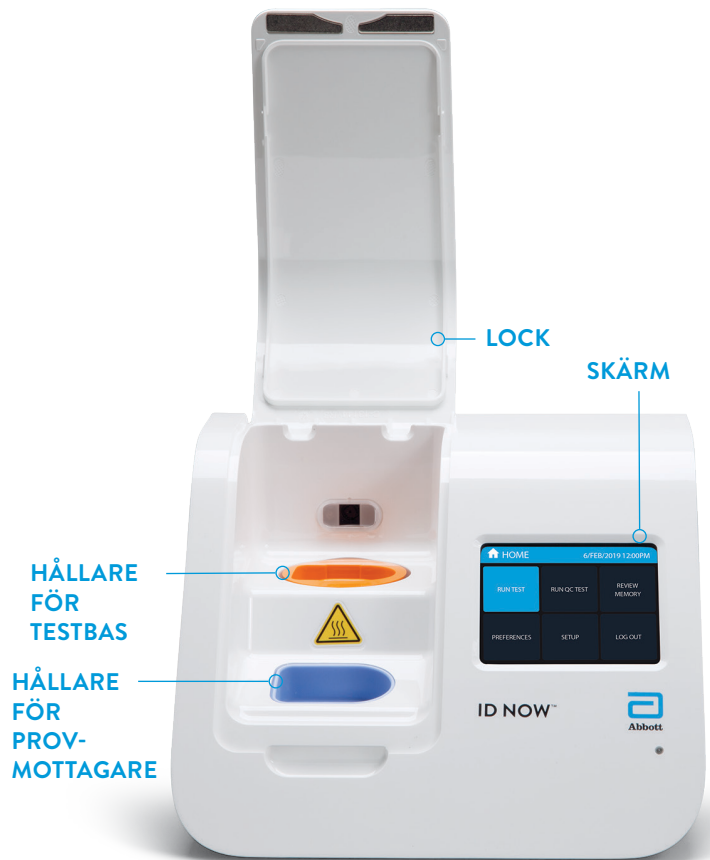

ID NOW™-INSTRUMENTET

### Material som krävs för att köra analysen COVID-19 2.0



TESTBAS FÖR  
COVID-19 2.0



PROVMOTTAGARE FÖR  
COVID-19 2.0



ÖVERFÖRINGSKASSETT  
FÖR COVID-19 2.0



ETT PINNPROV FRÅN EN  
PATIENT

### Material som krävs för att köra den sekventiella analysen Influenza A & B 2\*



TESTBAS FÖR  
INFLUENZA A & B 2



PROVMOTTAGARE FÖR  
INFLUENZA A & B 2



ÖVERFÖRINGSKASSETT  
FÖR INFLUENZA A & B 2

\*Inget ytterligare pinnprov från patient krävs.

# UTFÖR ENDAST ANALYSEN COVID-19 2.0 ELLER ANALYSERNA COVID-19 2.0 OCH INFLUENZA A & B 2 MED ETT ENDA PINNPROV.

Läs bipacksedlarna till produkterna ID NOW™ COVID-19 2.0 och ID NOW™ Influenza A & B 2 samt bruksanvisningen till ID NOW™ för att få instruktioner för hela testproceduren och ytterligare information.

## Följ anvisningarna som visas på instrumentets skärm steg för steg.



Utför testet COVID-19 2.0 först.

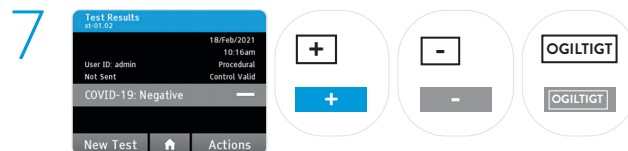
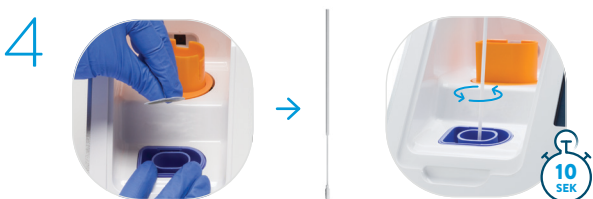
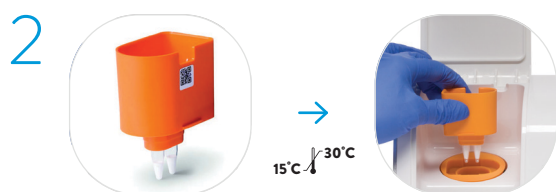

Se anvisningarna i produktens bipacksedel för att göra om testet i händelse av ett **ogiltigt** resultat.



Snäpp fast den använda testbasen och överföringskassetten för COVID-19 2.0 på den **OANVÄNDA** provmottagaren för Influenza för att kassera dem.

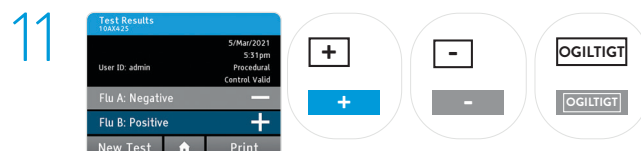
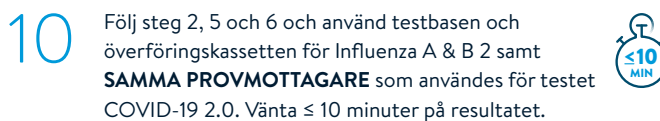

Se anvisningarna i produktens bipacksedel för att göra om testet i händelse av **positivt** resultat för både influensa A och B eller ett **ogiltigt** testresultat.

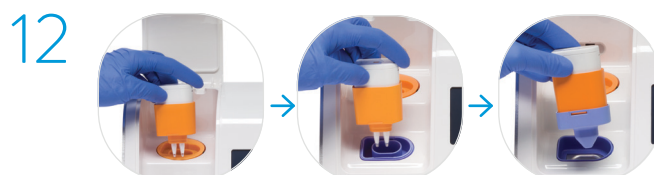

Se produktens bipacksedel för anvisningar om säker hantering och kassering av prover och testkomponenter.